

NOTA:

LA ALTURA H DELA BASE DEPENDE DE LAS INSTALACIONES HIDRAULICAS,
PERO LA PARTE MAS BAJA DE LA TORRE DE ENFRIAMIENTO DEBE ESTAR
SIEMPRE POR ENCIMA DE LA PARTE SUPERIOR DE LAS BOMBAS.

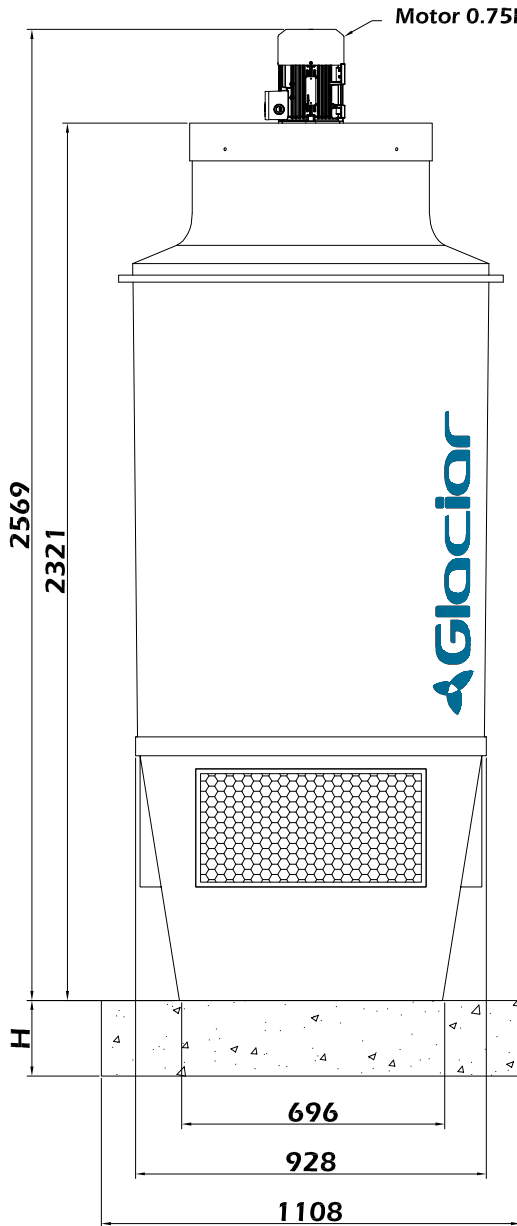

VISTA LATERAL

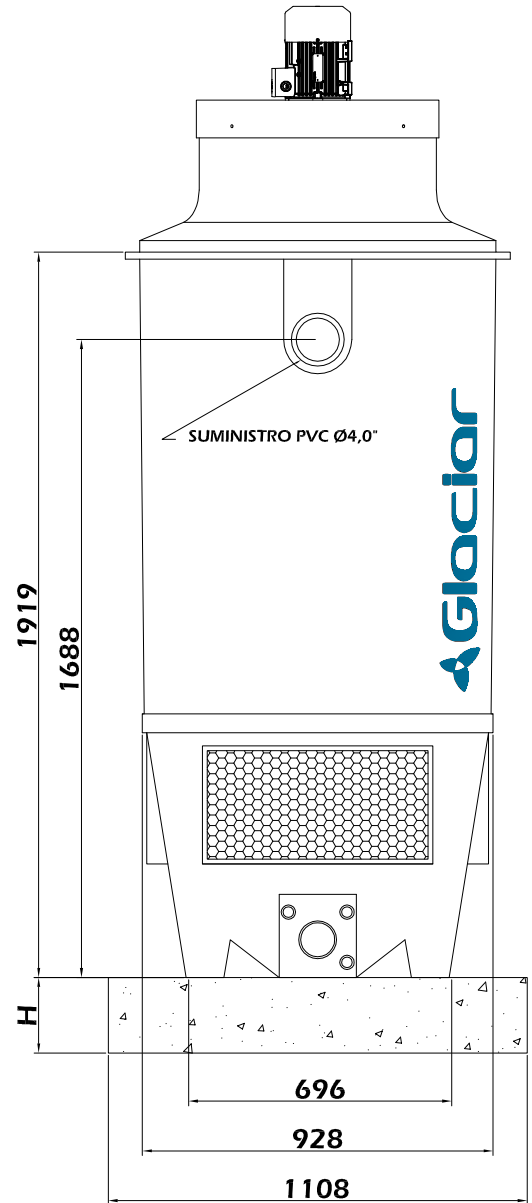

VISTA FRONTAL

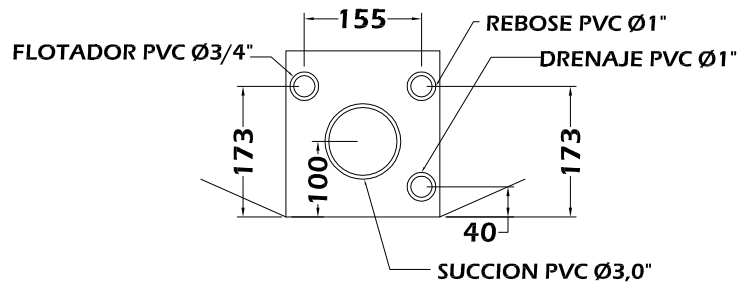

NOTA: MEDIDAS EN : mm

PESO NETO: 134 Kg

PESO EN OPERACION: 274 Kg

GLACIAR INGENIERIA S.A.S.
DEPARTAMENTO DE INGENIERIA

NOMBRE: **TORRE DE ENFRIAMIENTO GLC-30302P007-1**

DISEÑO: DPTO DE ING

ESCALA: 1:20

DIBUJO: CFP

APROBO: Carlos P.

FECHA: 15/08/2012

ARCHIVO: GLC-020