

NOTA:

LA ALTURA H DELA BASE DEPENDE DE LAS INSTALACIONES HIDRAULICAS, PERO LA PARTE MAS BAJA DE LA TORRE DE ENFRIAMIENTO DEBE ESTAR SIEMPRE POR ENCIMA DE LA PARTE SUPERIOR DE LAS BOMBAS.

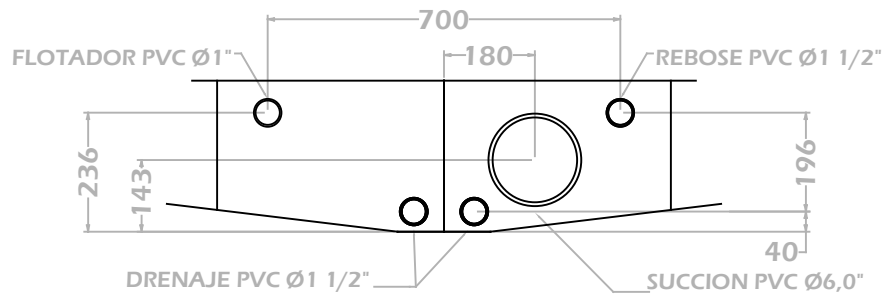
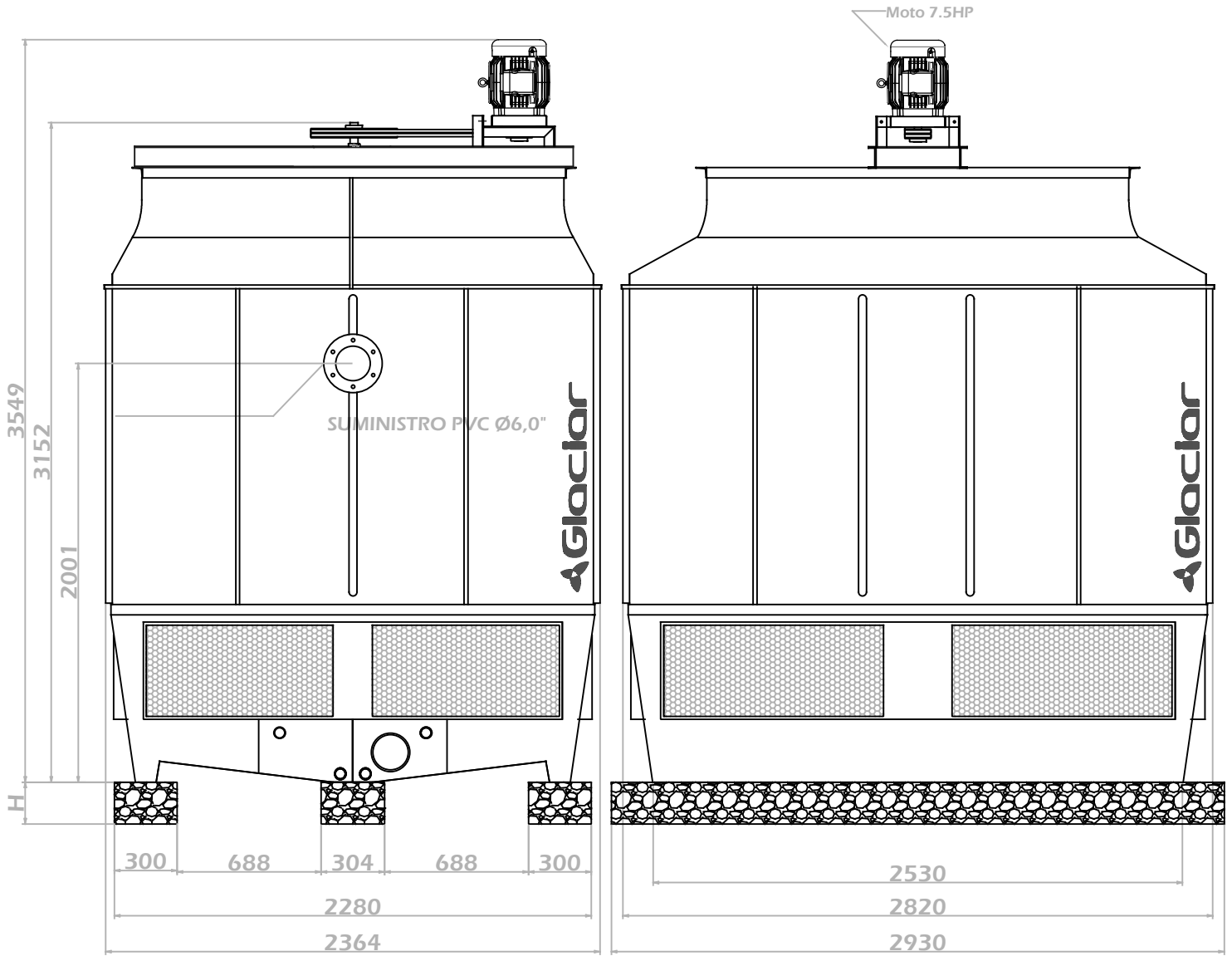

NOTA: MEDIDAS EN : mm

PESO NETO: 740 kg
PESO EN OPERACION: 2070 kg

GLACIAR INGENIERIA S.A.S. DEPARTAMENTO DE INGENIERIA		
NOMBRE: TORRE DE ENFRIAMIENTO GLC-90752P075-1		
DISENO: DPTO DE ING	ESCALA: 1:30	DIBUJO: CFP
APROBO: Carlos P.	FECHA: 04/06/2018	ARCHIVO: GLC-90752P075-1