

NOTA:  
 LA ALTURA H DE LA BASE DEPENDE DE LAS INSTALACIONES HIDRAULICAS,  
 PERO LA PARTE MAS BAJA DE LA TORRE DE ENFRIAMIENTO DEBE ESTAR  
 SIEMPRE POR ENCIMA DE LA PARTE SUPERIOR DE LAS BOMBAS.

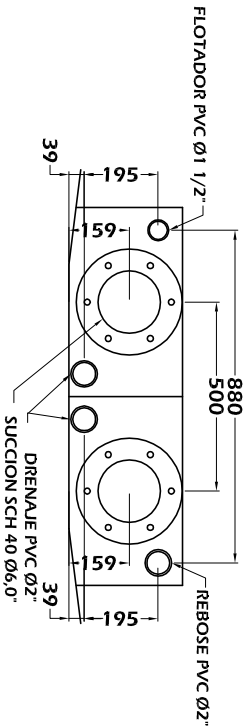
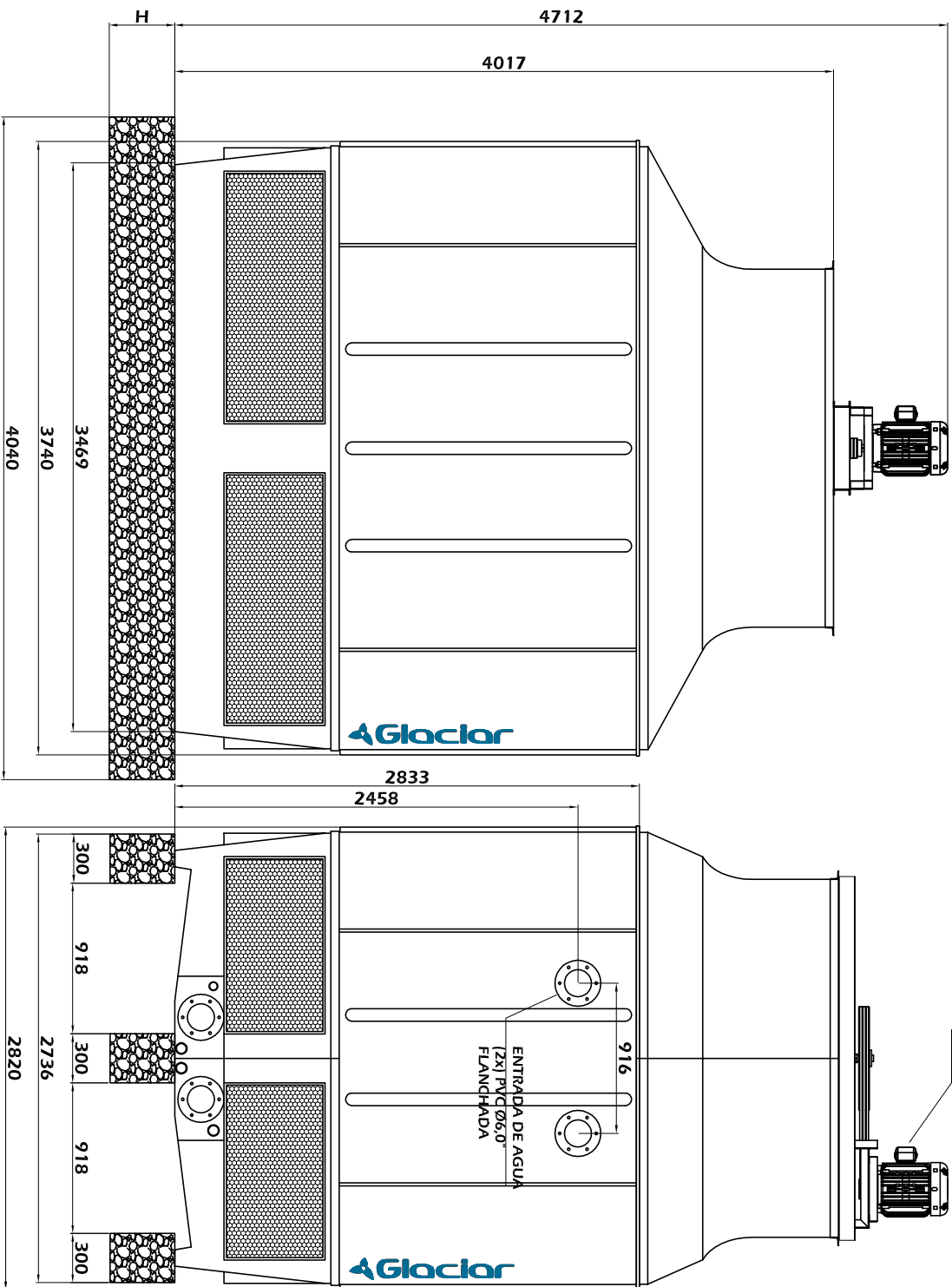

PESO NETO: 1250 kg  
 PESO EN OPERACION: 3625 kg

NOTA: MEDIDAS EN : mm

**GLACIAR INGENIERIA S.A.S.**  
 DEPARTAMENTO DE INGENIERIA

NOMBRE: **TORRE DE ENFRIAMIENTO GLC-300 120903P100-1**

DISENO: DPTO DE ING ESCALA: 1:40 DIBUJO: CFP

APROBO: Carlos P. FECHA: 09/06/2015 ARCHIVO: GLC-300HC 120903P100-1